

COMUNE DI CASTENASO
PROVINCIA DI BOLOGNA

PIANO URBANISTICO ATTUATIVO
DI INIZIATIVA PRIVATA COMPARTO:

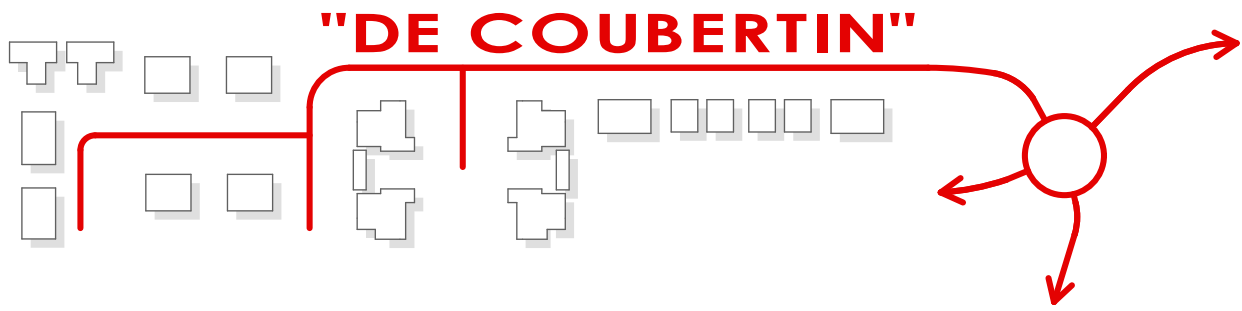

SOGGETTO ATTUATORE:
Costenaso Immobiliare s.r.l.

PROGETTO ARCHITETTONICO:
Ing. Luca Magri Arch. William Berti

DATA:
30 agosto 2021

ELABORATO:

0.1

OGGETTO:

INQUADRAMENTO GENERALE



Via Nascia, 7 40055 Castenaso (BO) tel./fax + 39 051 787828
email: info@archistudio.it www.archistudio.it

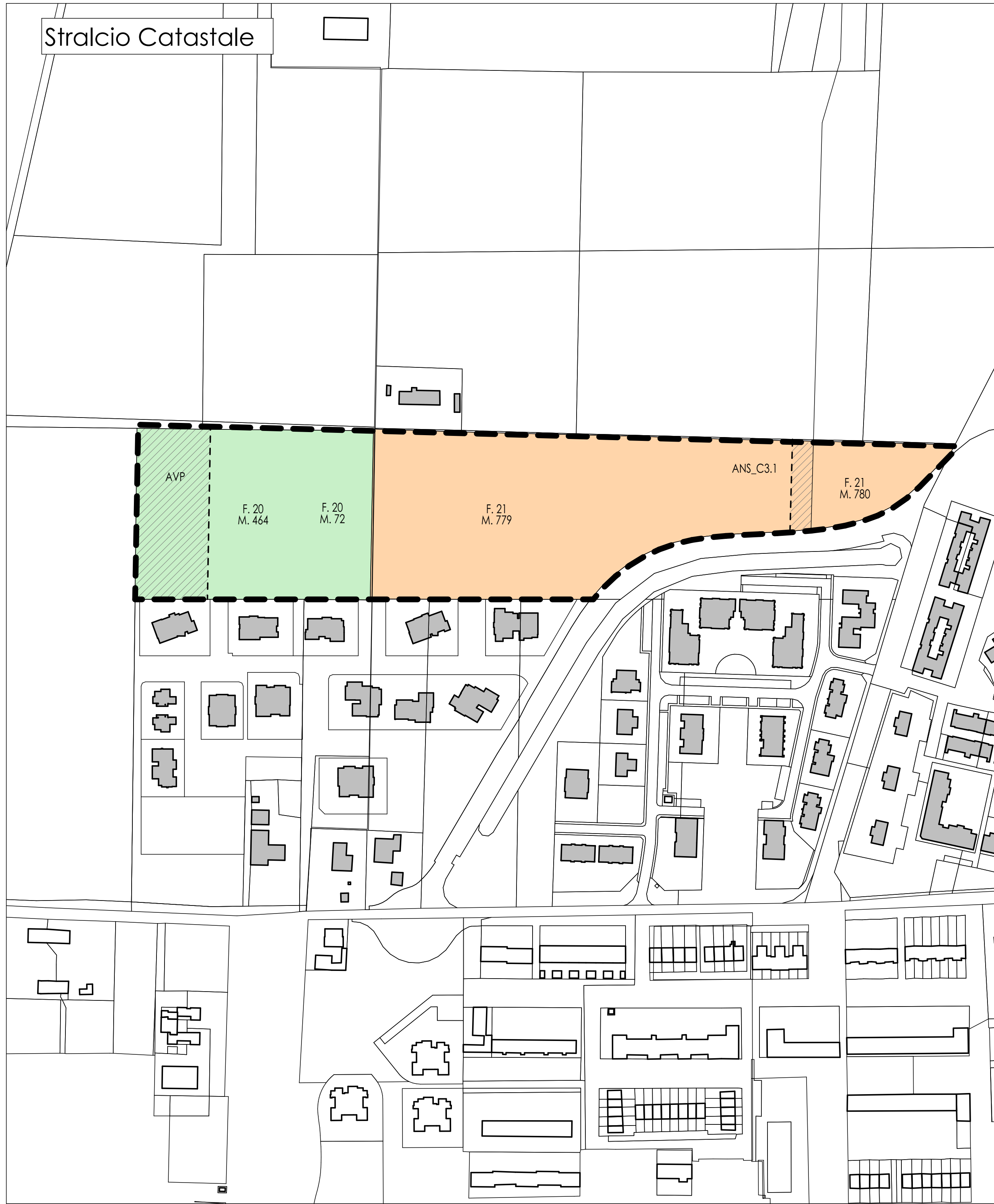
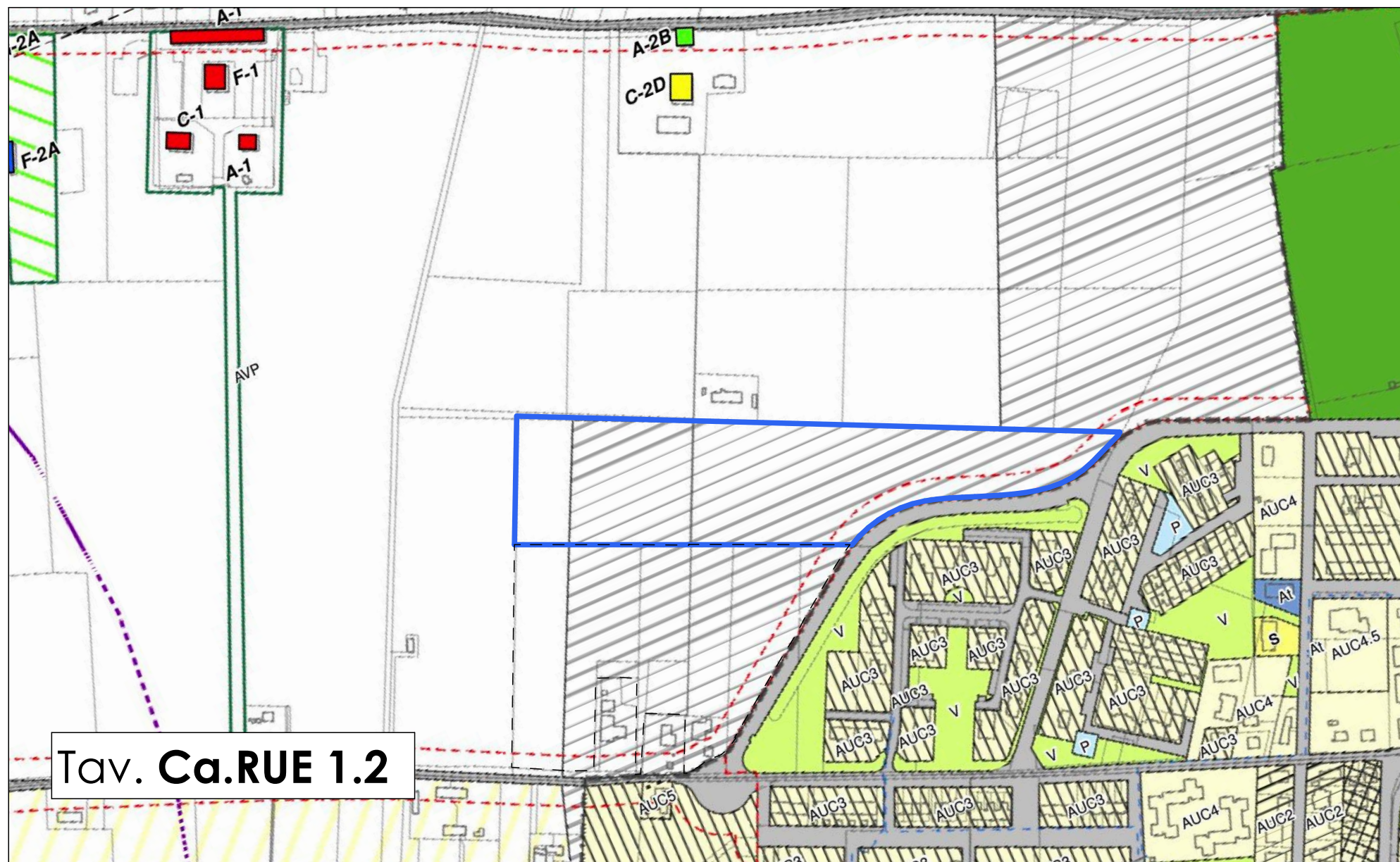
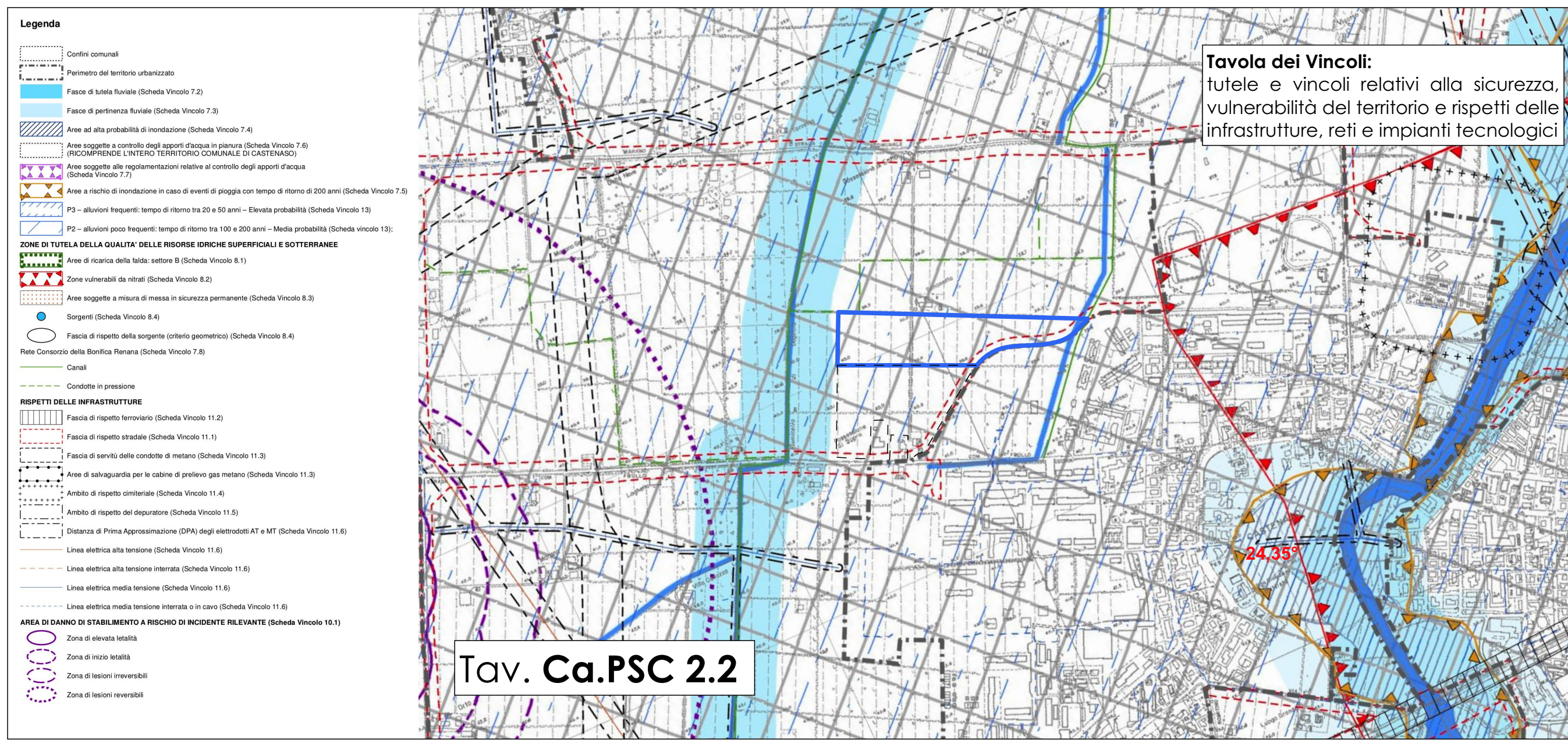
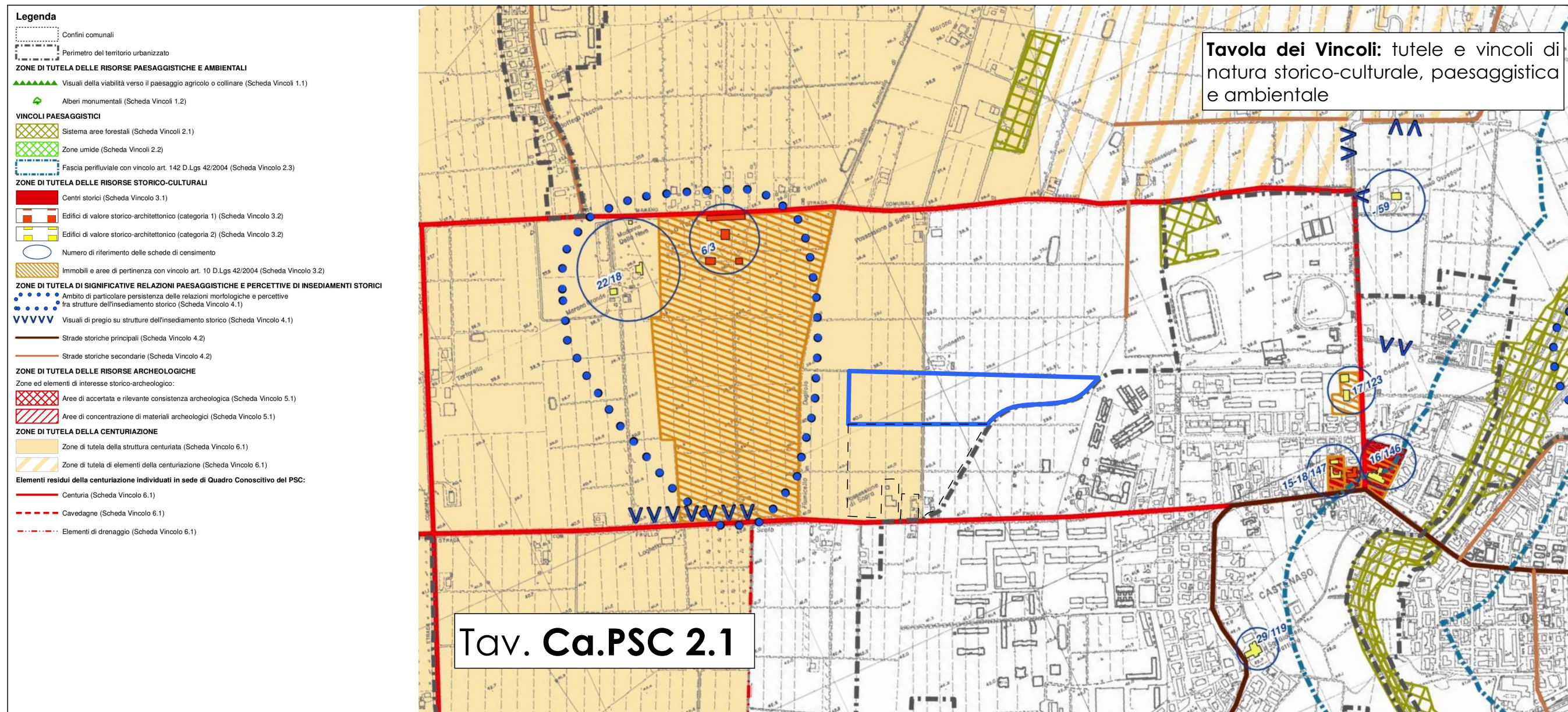
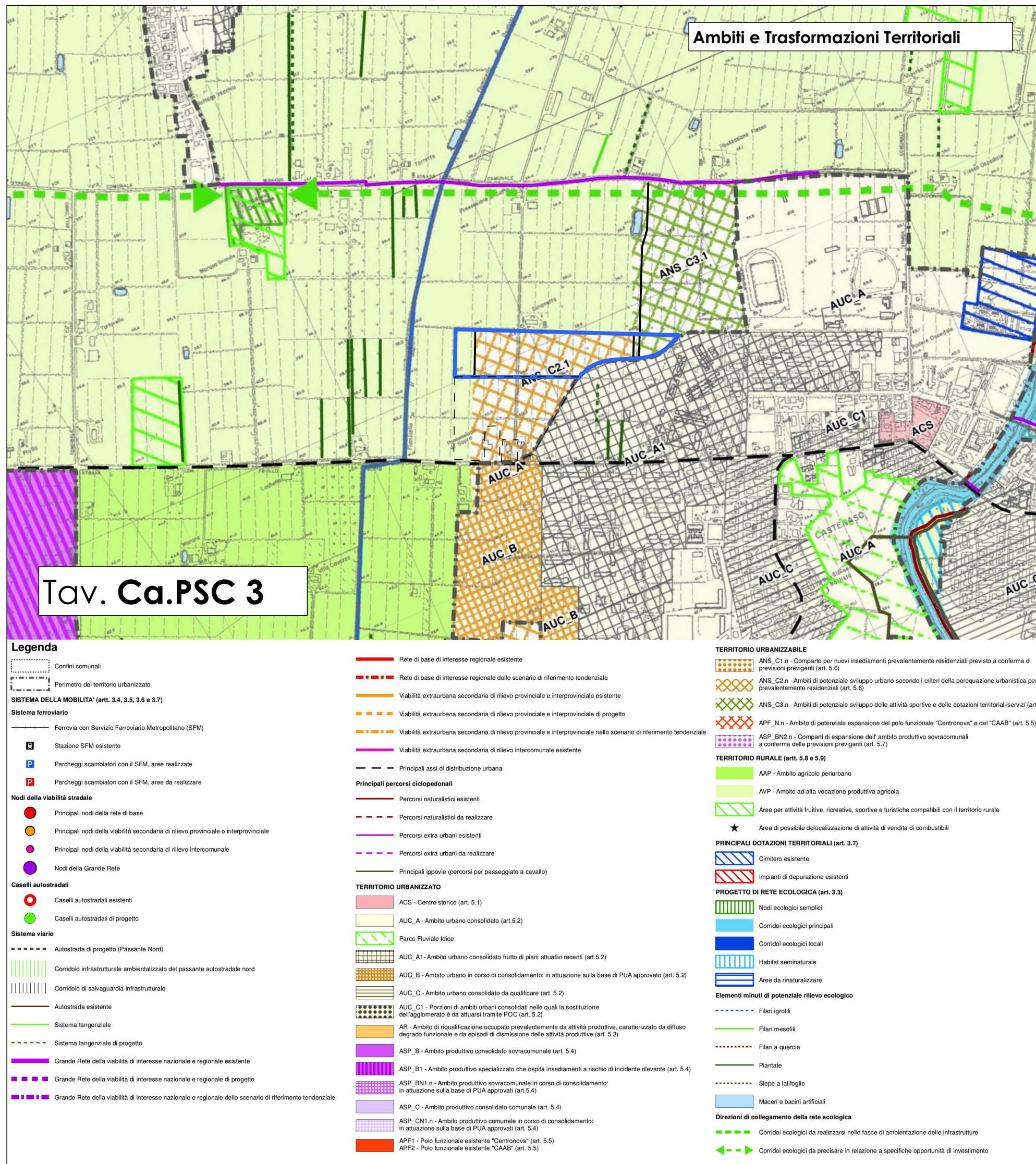

FOGLIO	MAPP.	PROPRIETA'	TERRITORIO RURALE		TERRITORIO URBANIZZABILE		SUP. TERRITORIALE	SUP. TERRITORIALE SOGGETTA A INDICE	IT previsto	SU	Dati edifici privati proprietari del suolo			ERS	
			SUP. CATASTALE	AVP	ANS_C2.1	ANS_C3.1	STER	STER			IP		SU		(285 SU Edificabile complessivo)
											ANS_C2.1	ANS_C3.1			
			mq	mq	mq	mq	mq	mq	mq/mq	mq		mq	mq		
20	464	MARCHESI CLAUDIA E MARISA	19.255,00	5.969,00	13.286,00	/	19.255,00	19.255,00	0,11	5.810,00	0,092	0,040	1.771,50		
20	72	FAVA VALERIO	116,00	/	116,00	/	116,00	116,00					10,50		
21	779	FAVA VALERIO	28.469,00	/	27.614,93	854,07	28.469,00	28.469,00					2.575,50		
21	780	FAVA VALERIO	4.168,00	/	/	4.168,00	/	/					4.357,50		
TOTALE COMPLESSIVO			52.008,00	5.969,00	41.016,93	5.022,07	52.008,00	47.840,00					1.452,50		